

Reporte general de la MIR Ejercicio 2021 PbR-03b MIR

Ruta de la MIR

Unidad Responsable: Secretaría de Desarrollo Social, Sistema para el Desarrollo Integral de la Familia del Estado de México

Pilar: Pilar 1: Social

Objetivo pilar: REDUCIR LA POBREZA Y PROPICIAR DESARROLLO HUMANO.

Estrategia: Combatir el hambre e incrementar el acceso a una alimentación sana, nutritiva y suficiente, con particular atención a la población más pobre y en situación de vulnerabilidad, incluidos niñas y niños.

Línea de acción: Identificar a los sujetos de apoyos a la alimentación mediante la selección de familias vulnerables que habiten en comunidades de muy alta y alta marginación.

Programa:02060804 Desarrollo integral de la familia

Reporte general de la MIR Ejercicio 2021 PbR-03b MIR

Árbol de Problema

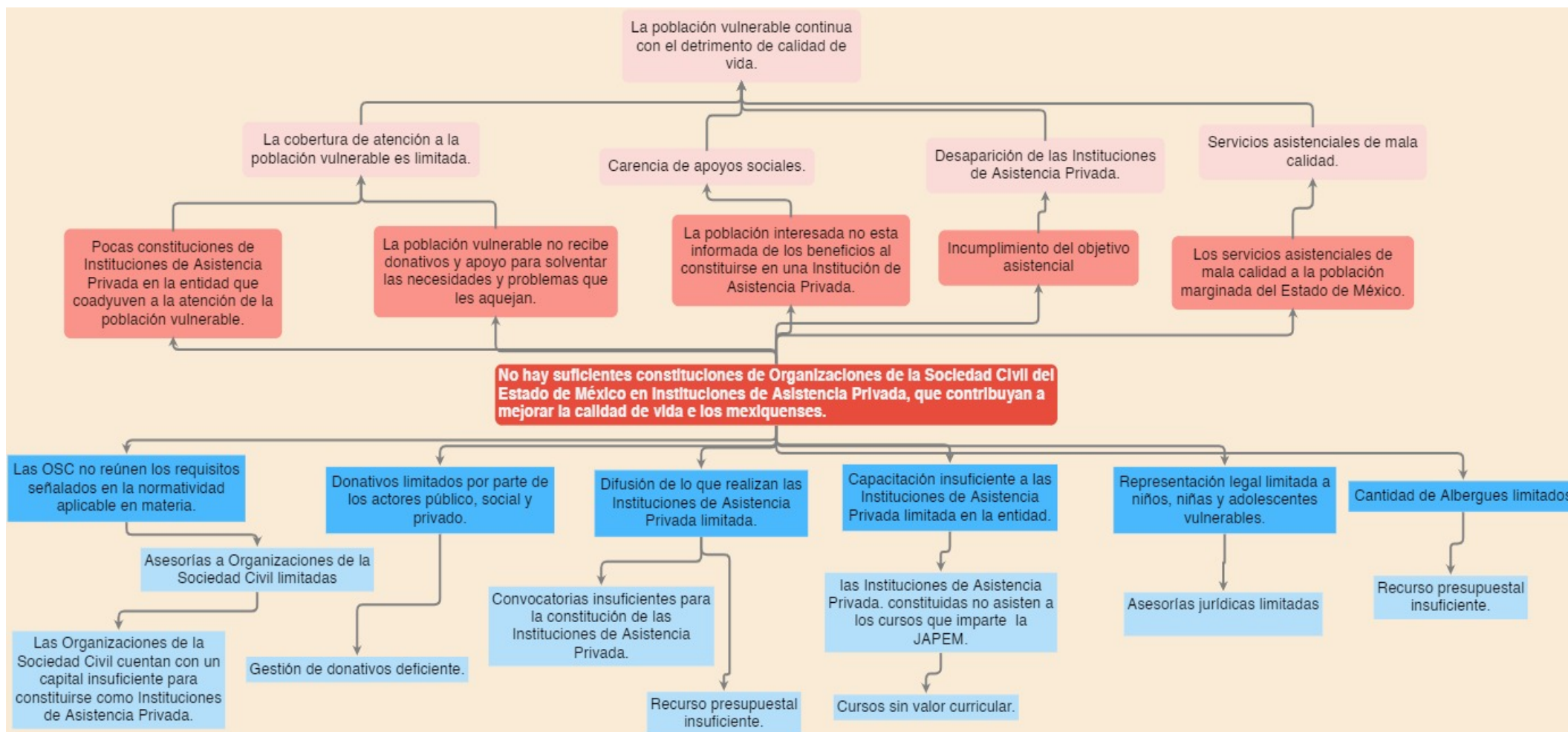

Reporte general de la MIR Ejercicio 2021 PbR-03b MIR

Árbol de Objetivo

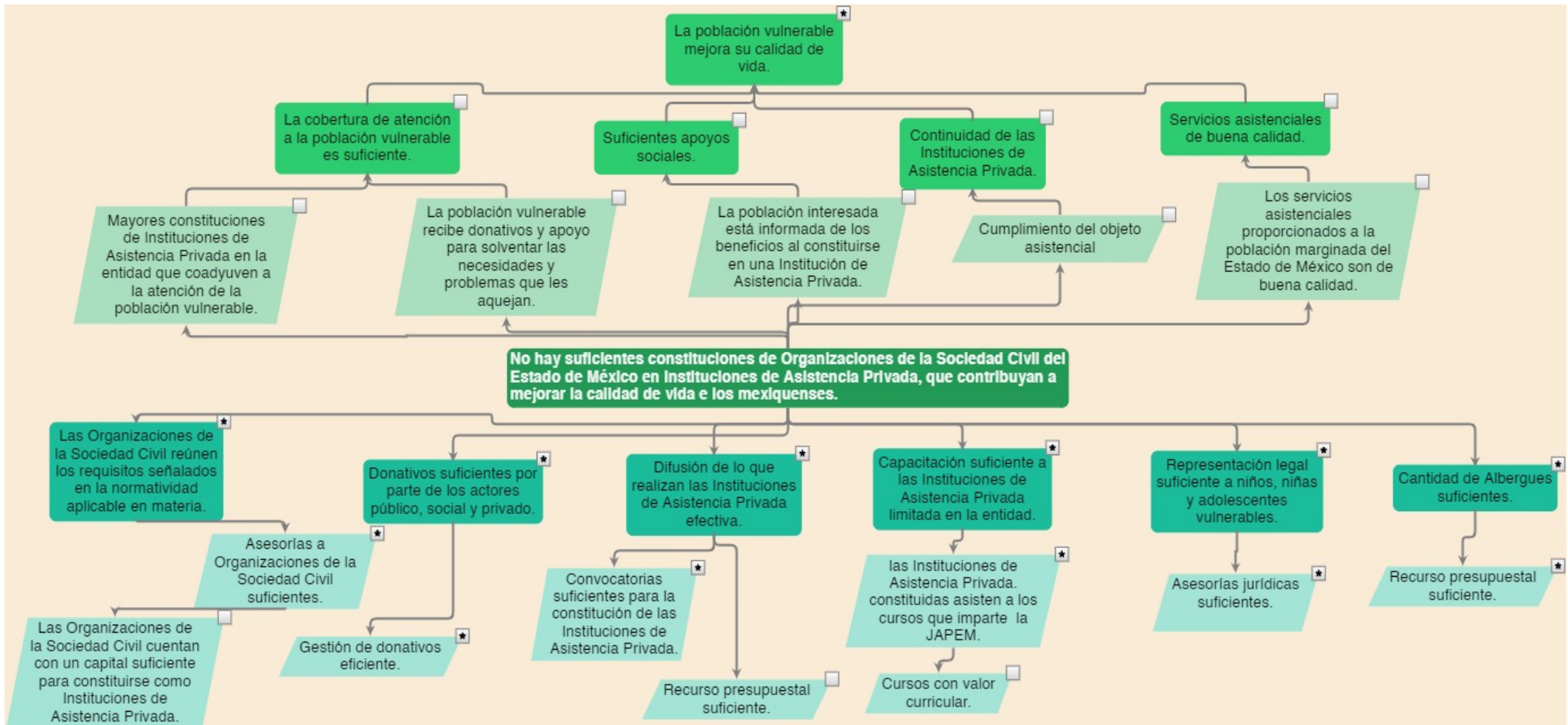

Reporte general de la MIR Ejercicio 2021 PbR-03b MIR

Resumen de la MIR

Resumen narrativo	Indicadores	Descripción de la fórmula	Periodicidad	Medios de verificación	Supuestos
Fin					
Contribuir a la promoción de la inclusión social, económica y política de los mexiquenses independiente de su edad, sexo, discapacidad, raza, etnia, origen, religiosa o situación económica u otra condición, mediante el otorgamiento de servicios y apoyos que por su condición de ingresos no puedan acceder a ellos.	Porcentaje de personas del Estado de México con ingresos inferiores a la línea de pobreza extrema por ingresos.	(Numero de personas con ingresos inferior a la línea de pobreza extrema por ingreso en el Estado de México / Total de población del Estado de México) * 100	Anual	Informe de medición de la Pobreza, Consejo Nacional de Evaluación de la Política de Desarrollo Social (CONEVAL).	La situación socio económica del Estado permite la disminución de las condiciones de vulnerabilidad de las personas, familias y comunidades.
Propósito					
Las Organizaciones de la Sociedad Civil del Estado de México están constituidas como Instituciones de asistencia de acuerdo a la Ley de Instituciones de Asistencia Privada del Estado de México.	Porcentaje de proyectos autorizados para la constitución de Instituciones de Asistencia Privada.	(Número de proyectos autorizados / Total de proyectos ingresados) * 100	Semestral	Subdirección Jurídica de la Junta de Asistencia Privada del Estado de México. Registro de las Instituciones constituidas concentrado en el Sistema Integral para Instituciones de Asistencia Privada.	Los proyectos que se ingresan a la Junta de Asistencia Privada del Estado de México cumplen con los requisitos que señala normatividad aplicable.
Componentes					



C.1. Donativos de la Junta de Asistencia Privada del Estado de México entregados.	Porcentaje de eficiencia en la entrega de donativos de la Junta de Asistencia Privada del Estado de México.	(Número de donativos entregados / Número de donativos previstos a entregar) * 100	Trimestral	Dirección de Desarrollo Asistencial. Registros de la entrega de donativos a través del Sistema de almacén del Centro de Distribución Asistencial.	El sector público, social y privado contribuyen a realizar donativos en especie a la Junta de Asistencia Privada del Estado de México, en beneficio de las Instituciones de Asistencia Privada.
C.2. Visitas de verificación en materia asistencial, jurídica y contable a las Instituciones de asistencia privada realizadas.	Porcentaje de visitas de verificación a las Instituciones de Asistencia Privada, a fin de determinar el cumplimiento de sus obligaciones en la LIAPEM.	(Número de visitas de verificación a realizar / Total de visitas realizadas) * 100	Trimestral	Acta de visitas de verificación emitidas por la Dirección de Desarrollo Asistencial, Subdirección Jurídica y Subdirección de Evaluación y Capacitación de la Junta de Asistencia Privada del Estado de México.	Al llevar a cabo las visitas de verificación las Instituciones de Asistencia Privada cumplan con las obligaciones establecidas en la Ley de Instituciones de Asistencia Privada del Estado de México.
C.3. Niñas, niños y adolescentes jurídicamente en estado de vulnerabilidad representados.	Porcentaje de atención en los patrocinios judiciales en materia familiar del Sistema para el Desarrollo Integral de la Familia del Estado de México	(Patrocinios de juicios en materia familiar iniciados / Patrocinio de juicios en materia familiar solicitados) * 100	Trimestral	Programa Anual del Sistema para el Desarrollo Integral de la Familia.	Colaboración de las partes involucradas para llevar a cabo el patrocinio de juicios en materia familiar.
C.4. Albergues a familiares de pacientes internados en hospitales gubernamentales en la Clínica Albergue Familiar otorgados.	Porcentaje de familiares albergados en la Clínica Albergue Familiar	(Albergue a familiares de pacientes hospitalizados en la CAF / Apoyo alimenticio a personas alojadas en la CAF) * 100	Trimestral	Programa Anual del Sistema para el Desarrollo Integral de la Familia.	Participación activa de los solicitantes del servicio de albergue.



C.5. Mujeres y hombres mayores de 18 años y menores de 59 años de edad, en estado de vulnerabilidad representados legalmente.	Porcentaje de atención en los patrocínios judiciales del Sistema para el Desarrollo Integral de la Familia del Estado de México	(Patrocínios judiciales iniciados / Patrocínios judiciales solicitados) *100	Trimestral	El DIFEM en números, información de carácter mensual, disponible en página web http://difem.edomex.gob.mx/difem_numeros	La población solicitante regulariza su situación jurídica.
C.6. Servicios Educativos y Asistenciales a los hijos de madres y padres trabajadores en las Estancias Infantiles y Jardines de Niños del Sistema para el Desarrollo Integral de la Familia del Estado de México otorgados.	Porcentaje de madres y padres beneficiados con las estancias infantiles y jardines de niños del Sistema para el Desarrollo Integral de la Familia del Estado de México	(Madres y padres beneficiados con el servicio de estancias infantiles, jardines de niños del DIFEM / Población económicamente activa en el Estado de México) *100	Anual	Encuesta nacional de ocupación y empleo Instituto Nacional de Estadística y Geografía e informática 2019, Padrón de beneficiarios IPOMEX.	Participación activa en las Estancias Infantiles y Jardines de Niños del Sistema para el Desarrollo Integral de la Familia del Estado de México.

Actividades

A.1.1. Gestión de donativos para las instituciones de asistencia privada.	Porcentaje de eficiencia en la gestión de donativos de la Junta de Asistencia Privada del Estado de México.	(Número de donativos obtenidos / Número de donativos gestionados) *100	Trimestral	Expedientes de la Junta de Asistencia Privada del Estado de México.	Las empresas donantes contribuyen a realizar donativos en especie y servicio a la Junta de Asistencia Privada del Estado de México.
A.2.1. Impartición de asesorías a diversos sectores de la sociedad civil que desean constituirse ante la Junta de Asistencia Privada del Estado de México como Instituciones de Asistencia Privada.	Porcentaje de Instituciones de Asistencia Privada asesoradas por la Junta de Asistencia Privada del Estado de México.	(Número de organizaciones de la sociedad civil asesoradas / Número de organizaciones de la sociedad civil programadas a asesorar) *100	Trimestral	Subdirección Jurídica de la Junta de Asistencia Privada del Estado de México.	Las organizaciones de la sociedad civil se encuentran correctamente registrados en los expedientes de la Junta de Asistencia Privada del Estado de México.



A.3.1. Impartición de asesorías jurídicas en materia familiar a niñas, niños y adolescentes en donde se vean involucrados sus derechos.	Porcentaje de atención en asesorías jurídicas en materia familiar del Sistema para el Desarrollo Integral de la Familia del Estado de Mexico	(Número de asesorías jurídicas en materia familiar otorgadas / Número de beneficiarios atendidos con las asesorías otorgadas) *100	Trimestral	Programa Anual del Sistema para el Desarrollo Integral de la Familia	Niñas, niños y adolescentes a los que se les brindan asesorías en materia familiar para la solución de conflictos.
A.4.1. Realización de asesorías a familiares de los pacientes hospitalizados.	Promedio de beneficiarios atendidos con asesorías otorgadas a familiares de pacientes albergados en la Clínica Albergue Familiar	(Número de beneficiarios atendidos con las asesorías impartidas / Número de asesorías impartidas a familiares de pacientes hospitalizados)	Trimestral	Programa Anual del Sistema para el Desarrollo Integral de la Familia	Disposición de los familiares de pacientes hospitalizados para recibir asesorías de orientación médica y psicológica.
A.5.1. Impartición de asesoría jurídica a personas mayores de 18 años que se encuentran en estado de indefensión.	Porcentaje de eficiencia en la atención de asesorías jurídicas del Sistema para el Desarrollo Integral de la Familia	(Número de asesorías impartidas a familiares de pacientes hospitalizados / Número de beneficiarios atendidos con las asesorías impartidas) *100	Trimestral	El DIFEM en números, información de carácter mensual, disponible en página web http://difem.edomex.gob.mx/difem_numeros	Las mujeres y hombres en estado de vulnerabilidad, que son asesorados, identifican posibles alternativas de solución.
A.6.1. Otorgamiento de Servicios Educativos y Asistenciales a las niñas y niños en las Estancias Infantiles y Jardines de Niños del Sistema para el Desarrollo Integral de la Familia del Estado de México.	Porcentaje de cobertura de servicios educativos y asistenciales en las estancias infantiles y jardines de niños del Sistema para el Desarrollo Integral de la Familia del Estado de México	(Niñas y niños atendidos en estancias infantiles y jardines de niños del DIFEM / Número de niñas y niños de 3 meses a 5 años 11 meses de edad en el Estado de México) *100	Trimestral	Padrón de beneficiarios del Sistema para el Desarrollo Integral de la Familia del Estado de México.	Los solicitantes reciben la atención para sus hijos en las Estancias y Jardines del Sistema para el Desarrollo Integral de la Familia del Estado de México.

Reporte general de la MIR Ejercicio 2021 PbR-03b MIR

Análisis de involucrados

Grupo Analizado	Intereses	Principales problemas percibidos	Conflictos potenciales ante el desarrollo del problema
Beneficiarios			
Personas en situación de vulnerabilidad que vivan en la entidad.	Tener acceso a bienes y servicios de las acciones y programas de desarrollo social de las dependencias del Gobierno del Estado de México.	Las personas bajo situación de vulnerabilidad son susceptibles de ser víctimas de violencia en todas sus formas (física, mental y económica). Falta de información y difusión para acercarse a bienes y servicio. Pobreza extrema.	Falta de interés por parte de la población afectada para acudir a las instancias correspondientes y solicitar apoyo especializado.
Ejecutores			
Personal especializado en materia jurídica y de salud primordialmente.	Acercar a la población vulnerable servicios con personal especializado. Se otorgan servicios integrales, algunos gratuitos y otros a bajo costo. Se promueve el bienestar personal para prever repercusiones en la dinámica familiar.	Falta de interés de la población por cubrir las cuotas de recuperación cuando así es procedente, debido a que existen otras instancias o asociaciones que otorgan servicios similares sin costo alguno. Falta de interés de la población por realizar el traslado para hacer sus trámites.	Otras dependencias también ofrecen bienes y servicios y puede existir duplicidad en los beneficiarios.
Opositores			



Líderes en las comunidades.	Obtener beneficio propio para sus organizaciones o partidos políticos.	En algunas comunidades por cuestiones culturales hay conductas negativas que son aceptadas como permisibles. Convocatoria de grupos políticos de beneficiarios para obtener apoyos para los partidos.	Obtener donativos para beneficio propio.
Indiferentes			
Población que no se encuentra en estado de vulnerabilidad.	No se encuentra interesado en ingresar como beneficiario.	No aplica.	No aplica.



Reporte general de la MIR Ejercicio 2021 PbR-03b MIR

POBLACIÓN OBJETIVO





Reporte general de la MIR Ejercicio 2021 PbR-03b MIR

Fines

Resumen narrativo

Contribuir a la promoción de la inclusión social, económica y política de los mexiquenses independiente de su edad , sexo, discapacidad, raza, etnia, origen, religiosa o situación económica u otra condición, mediante el otorgamiento de servicios y apoyos que por su condición de ingresos no puedan acceder a ellos.

Indicadores

Porcentaje de personas del Estado de México con ingresos inferiores a la línea de pobreza extrema por ingresos.

Fórmula: (Numero de personas con ingresos inferior a la linea de pobreza extrema por ingreso en el Estado de México / Total de población del Estado de México) * 100

Medios de Verificación

Informe de medición de la Pobreza, Consejo Nacional de Evaluación de la Política de Desarrollo Social (CONEVAL).

Supuestos

La situación socio económica del Estado permite la disminución de las condiciones de vulnerabilidad de las personas, familias y comunidades.

Propósito

Resumen narrativo



Las Organizaciones de la Sociedad Civil del Estado de México están constituidas como Instituciones de asistencia de acuerdo a la Ley de Instituciones de Asistencia Privada del Estado de México.

Indicadores

Porcentaje de proyectos autorizados para la constitución de Instituciones de Asistencia Privada.

Fórmula: (Número de proyectos autorizados / Total de proyectos ingresados) * 100

Medios de Verificación

Subdirección Jurídica de la Junta de Asistencia Privada del Estado de México.

Registro de las Instituciones constituidas concentrado en el Sistema Integral para Instituciones de Asistencia Privada.

Supuestos

Los proyectos que se ingresan a la Junta de Asistencia Privada del Estado de México cumplen con los requisitos que señala normatividad aplicable.

Componentes

Resumen narrativo

C.1. Donativos de la Junta de Asistencia Privada del Estado de México entregados.

C.2. Visitas de verificación en materia asistencial, jurídica y contable a las Instituciones de asistencia privada realizadas.

C.3. Niñas, niños y adolescentes jurídicamente en estado de vulnerabilidad representados.

C.4. Albergues a familiares de pacientes internados en hospitales gubernamentales en la Clínica Albergue Familiar otorgados.

C.5. Mujeres y hombres mayores de 18 años y menores de 59 años de edad, en estado de vulnerabilidad representados legalmente.



C.6. Servicios Educativos y Asistenciales a los hijos de madres y padres trabajadores en las Estancias Infantiles y Jardines de Niños del Sistema para el Desarrollo Integral de la Familia del Estado de México otorgados.

Indicadores

Porcentaje de eficiencia en la entrega de donativos de la Junta de Asistencia Privada del Estado de México.

Fórmula: $(\text{Número de donativos entregados} / \text{Número de donativos previstos a entregar}) * 100$

Porcentaje de visitas de verificación a las Instituciones de Asistencia Privada, a fin de determinar el cumplimiento de sus obligaciones en la LIAPEM.

Fórmula: $(\text{Número de visitas de verificación a realizar} / \text{Total de visitas realizadas}) * 100$

Porcentaje de atención en los patrocinios judiciales en materia familiar del Sistema para el Desarrollo Integral de la Familia del Estado de México

Fórmula: $(\text{Patrocinios de juicios en materia familiar iniciados} / \text{Patrocinio de juicios en materia familiar solicitados}) * 100$

Porcentaje de familiares albergados en la Clínica Albergue Familiar

Fórmula: $(\text{Albergue a familiares de pacientes hospitalizados en la CAF} / \text{Apoyo alimenticio a personas alojadas en la CAF}) * 100$

Porcentaje de atención en los patrocinios judiciales del Sistema para el Desarrollo Integral de la Familia del Estado de Mexico

Fórmula: $(\text{Patrocinios judiciales iniciados} / \text{Patrocinios judiciales solicitados}) * 100$

Porcentaje de madres y padres beneficiados con las estancias infantiles y jardines de niños del Sistema para el Desarrollo Integral de la Familia del Estado de México

Fórmula: $(\text{Madres y padres beneficiados con el servicio de estancias infantiles, jardines de niños del DIFEM} / \text{Población económicamente activa en el Estado de México}) * 100$

Medios de Verificación

Dirección de Desarrollo Asistencial.

Registros de la entrega de donativos a través del Sistema de almacén del Centro de Distribución Asistencial.

Acta de visitas de verificación emitidas por la Dirección de Desarrollo Asistencial, Subdirección Jurídica y Subdirección de Evaluación y Capacitación de la Junta de Asistencia Privada del Estado de México.

Programa Anual del Sistema para el Desarrollo Integral de la Familia.



Programa Anual del Sistema para el Desarrollo Integral de la Familia.

El DIFEM en números, información de carácter mensual, disponible en página web http://difem.edomex.gob.mx/difem_numeros

Encuesta nacional de ocupación y empleo Instituto Nacional de Estadística y Geográfica e informática 2019, Padrón de beneficiarios IPOMEX.

Supuestos

El sector público, social y privado contribuyen a realizar donativos en especie a la Junta de Asistencia Privada del Estado de México, en beneficio de las Instituciones de Asistencia Privada.

Al llevar a cabo las visitas de verificación las Instituciones de Asistencia Privada cumplan con las obligaciones establecidas en la Ley de Instituciones de Asistencia Privada del Estado de México.

Colaboración de las partes involucradas para llevar a cabo el patrocinio de juicios en materia familiar.

Participación activa de los solicitantes del servicio de albergue.

La población solicitante regulariza su situación jurídica.

Participación activa en las Estancias Infantiles y Jardines de Niños del Sistema para el Desarrollo Integral de la Familia del Estado de México.

Actividades

Resumen narrativo

A.1.1. Gestión de donativos para las instituciones de asistencia privada.

A.2.1. Impartición de asesorías a diversos sectores de la sociedad civil que desean constituirse ante la Junta de Asistencia Privada del Estado de México como Instituciones de Asistencia Privada.

A.3.1. Impartición de asesorías jurídicas en materia familiar a niñas, niños y adolescentes en donde se vean involucrados sus derechos.



A.4.1. Realización de asesorías a familiares de los pacientes hospitalizados.

A.5.1. Impartición de asesoría jurídica a personas mayores de 18 años que se encuentran en estado de indefensión.

A.6.1. Otorgamiento de Servicios Educativos y Asistenciales a las niñas y niños en las Estancias Infantiles y Jardines de Niños del Sistema para el Desarrollo Integral de la Familia del Estado de México.

Indicadores

Porcentaje de eficiencia en la gestión de donativos de la Junta de Asistencia Privada del Estado de México.

Fórmula: (Número de donativos obtenidos / Número de donativos gestionados) * 100

Porcentaje de Instituciones de Asistencia Privada asesoradas por la Junta de Asistencia Privada del Estado de México.

Fórmula: (Número de organizaciones de la sociedad civil asesoradas / Número de organizaciones de la sociedad civil programadas a asesorar) * 100

Porcentaje de atención en asesorías jurídicas en materia familiar del Sistema para el Desarrollo Integral de la Familia del Estado de México

Fórmula: (Número de asesorías jurídicas en materia familiar otorgadas / Número de beneficiarios atendidos con las asesorías otorgadas) * 100

Promedio de beneficiarios atendidos con asesorías otorgadas a familiares de pacientes albergados en la Clínica Albergue Familiar

Fórmula: (Número de beneficiarios atendidos con las asesorías impartidas / Número de asesorías impartidas a familiares de pacientes hospitalizados)

Porcentaje de eficiencia en la atención de asesorías jurídicas del Sistema para el Desarrollo Integral de la Familia

Fórmula: (Número de asesorías impartidas a familiares de pacientes hospitalizados / Número de beneficiarios atendidos con las asesorías impartidas) * 100

Porcentaje de cobertura de servicios educativos y asistenciales en las estancias infantiles y jardines de niños del Sistema para el Desarrollo Integral de la Familia del Estado de México

Fórmula: (Niñas y niños atendidos en estancias infantiles y jardines de niños del DIFEM / Número de niñas y niños de 3 meses a 5 años 11 meses de edad en el Estado de México) * 100

Medios de Verificación

Expedientes de la Junta de Asistencia Privada del Estado de México.

Subdirección Jurídica de la Junta de Asistencia Privada del Estado de México.



Programa Anual del Sistema para el Desarrollo Integral de la Familia

Programa Anual del Sistema para el Desarrollo Integral de la Familia

El DIFEM en números, información de carácter mensual, disponible en página web http://difem.edomex.gob.mx/difem_numeros

Padrón de beneficiarios del Sistema para el Desarrollo Integral de la Familia del Estado de México.

Supuestos

Las empresas donantes contribuyen a realizar donativos en especie y servicio a la Junta de Asistencia Privada del Estado de México.

Las organizaciones de la sociedad civil se encuentran correctamente registrados en los expedientes de la Junta de Asistencia Privada del Estado de México.

Niñas, niños y adolescentes a los que se les brindan asesorías en materia familiar para la solución conflictos.

Disposición de los familiares de pacientes hospitalizados para recibir asesorías de orientación médica y psicológica.

Las mujeres y hombres en estado de vulnerabilidad, que son asesorados, identifican posibles alternativas de solución.

Los solicitantes reciben la atención para sus hijos en las Estancias y Jardines del Sistema para el Desarrollo Integral de la Familia del Estado de México.