Ruta la MIR

Unidad Responsable: Sistema para el Desarrollo Integral de la Familia del Estado de México
Pilar: Pilar temático 1: Gobierno solidario
Objetivo Pilar: Mejorar la calidad de vida delos mexiquenses a través de la transformación positiva de su entorno.
Estrategía: Generar condiciones para fomentar el acceso y mejoramiento de la vivienda.
Linea de acción: Otorgar apoyos con materiales y/o equipos para el mejoramiento de viviendas en zonas rurales y urbanas.
Programa:02020201 Desarrollo comunitario
Proyecto:

Árbol de Problema

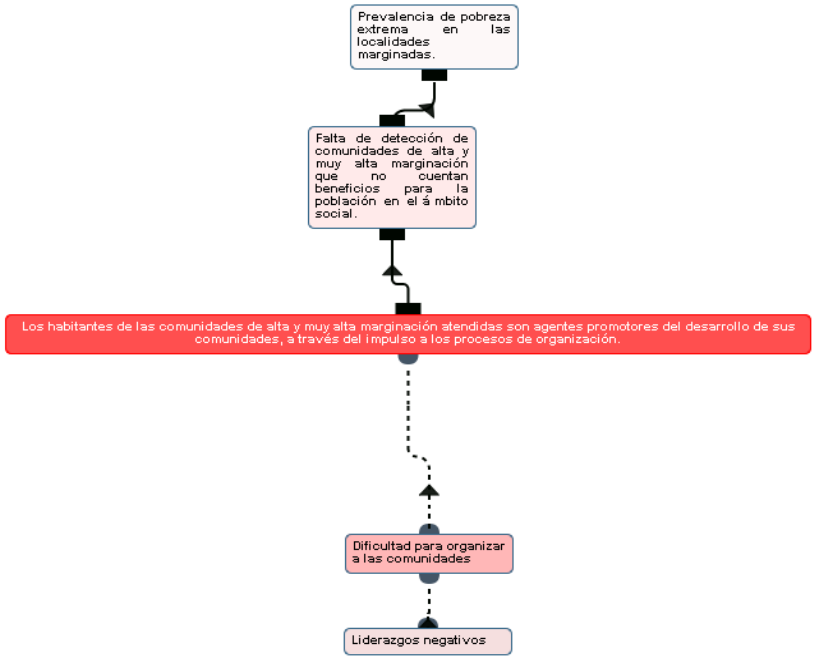

Árbol de Objetivo

Reporte general de la MIR Ejercicio 2018

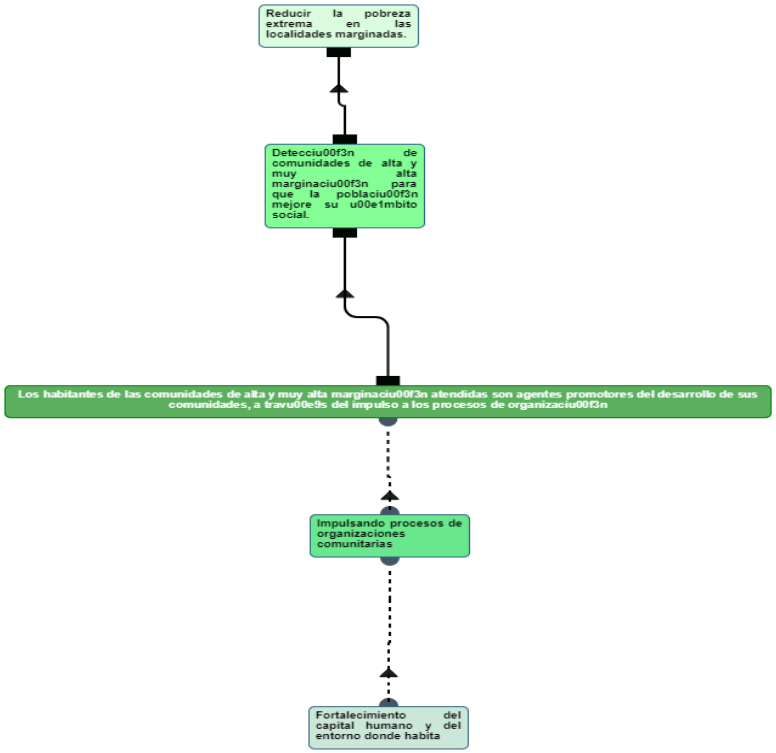

Análisis de Involucrados

Grupo Analizado	Intereses	Principales Problemas Percibidos	Conflictos potenciales ante el desarrollo del programa
Beneficiarios			
Población de comunidades detectadas con alta y muy alta marginación	Obtener apoyos de forma gratuita para mejorar las condiciones de sus viviendas.	Falta de documentación para realizar sus tramites y lejanía de las comunidades, aunado a la falta de organización entre las comunidades.	Se trabaja en coordinación con los Sistemas Municipales DIF y en ocasiones no se hacer la oportuna convocatoria a las comunidades.
Ejecutores			
Personas adscrito al Sistema para el Desarrollo Integral de la Familia que operan el programa.	Acercar a las comunidades más lejanas detectadas con condiciones de alta y muy alta marginalidad materiales y capacitación para que ellos mismos puedan aplicarlos y mejorar las condiciones de sus viviendas.	Falta de convocatoria oportuna por parte de los Sistemas Municipales DIF Lejanía de las comunidades.	Que no se cuente con los insumos necesarios para proceder a las capacitaciones.
Opositores			
Líderes negativos de las comunidades detectadas	Apoyos sectorizados y de poca cobertura	Poca disponibilidad al trabajo colaborativo Liderazgos negativos arraigados Percepción negativa de los programas gubernamentales	Resistencia al cambio ya a trabajar en conjuto
Indiferentes			
Población que cuenta con servicios en su vivienda y por lo cual no es considerada de alta muy alta márginación	Indiferencia antes estos programas	Falta de interés de la población	Por la falta de interés no apoyan a la difusión de las convocatorias.

Resumen de la MIR

Resumen Narrativo	Indicadores	Descripción de la fórmula	Periodicidad	Medios de Verificación	Supuestos
Fin					
Los habitantes de las comunidades con alta y muy alta marginaciu00c3u00b3n en la entidad, son atendidos con acciones para su desarrollo.	Impacto en el mejoramiento de comunidades a través de la promoción a la participación comunitaria	(Personas vulnerables que se gradúan como auto-gestores y alcanzaron el desarrollo comunitario / Personas vulnerables atendidas con acciones de la Estrategia Comunidad DIFerente)*100	Anual	Reporte Mensual POA 2017, Estadu00c3u00adsticas del Sistema para el desarrollo integral de la familia del Estado de Mu00c3u00a9xico mensuales (DIFEM), Instituto Nacional de Estadu00c3u00adstica Geografu00c3u00ada e Informu00c3u00a1tica 2010 (INEGI)	La poblaciu00c3u00b3nu00b3n vulnerable participa y hace uso adecuado de las acciones derivadas de la estrategia Comunidad DIFerente.
Propósito					
Contribuir a ampliar el impacto y beneficio social que recibe la poblaciu00c3u00b3nu00b3nmediante acciones interinstitucionales que atiendan la demanda de bienes en las viviendas de localidades con alto u00c3u00adndice de marginaciu00c3u00b3n.	Porcentaje de no disponibilidad de bienes en las viviendas	(Número de viviendas que no disponen de bienes, como televisión, refrigerador, lavadora o computadora / Número de viviendas particulares)*100	Anual	Instituto Nacional de Estadu00c3u00adstica Geografu00c3u00ada e Informu00c3u00a1tica 2010 (INEGI)	Participaciu00c3u00b3n activa de la poblaciu00c3u00b3n vulnerable en las unidades atendidas con la estrategia Comunidad Diferente en la entidad
Componentes					
Equipo y materiales para la vivienda entregados para el mejoramiento y desarrollo de las comunidades.	Porcentaje de atención a través del mejoramiento de vivienda y desarrollo comunitario	(Familias de los Grupos de apertura beneficiados con materiales industrializados / Personas vulnerables atendidas con acciones de la Estrategia Comunidad DIFerente)*100	Anual	Reporte Mensual POA 2017, Estadu00c3u00adsticas del Sistema para el desarrollo integral de la familia del Estado de Mu00c3u00a9xico mensuales (DIFEM), Instituto Nacional de Estadu00c3u00adstica Geografu00c3u00ada e Informu00c3u00a1tica 2010 (INEGI)	Participaciu00c3u00b3n activa de la poblaciu00c3u00b3nu00b3n vulnerable de las comunidades atendidas con la estrategia Comunidad Diferente en la entidad
Actividades					
Capacitaciu00c3u00b3n a mexiquenses para la construcciu00c3u00b3n del fogu00c3u00b3n en alto y cisterna en zonas rurales y suburbanas para	Cobertura de capacitación para el desarrollo de habilidades en las personas atendidas con Comunidad Diferente	(Personas capacitadas para el desarrollo de habilidades en las personas atendidas con Comunidad Diferente / Personas vulnerables atendidas con acciones de la	Anual	Reporte Mensual POA 2017, Estadu00c3u00adsticas del Sistema para el desarrollo integral de la familia del Estado de Mu00c3u00a9xico mensuales (DIFEM), Instituto	La poblaciu00c3u00b3n vulnerable participa en la capacitaciu00c3u00b3n ofertada.

Resumen Narrativo	Indicadores	Descripción de la fórmula	Periodicidad	Medios de Verificación	Supuestos
contribuir a elevar su calidad de vida		Estrategia Comunidad DIFerente)*100		Nacional de Estadu00c3u00adstica Geografu00c3u00ada e Informu00c3u00a1tica 2010 (INEGI)	

Fines

Resumen Narrativo

Los habitantes de las comunidades con alta y muy alta marginaciu00c3u00b3n en la entidad, son atendidos con acciones para su desarrollo.

Indicadores

Impacto en el mejoramiento de comunidades a través de la promoción a la participación comunitaria
Formula: (Personas vulnerables que se gradúan como auto-gestores y alcanzaron el desarrollo comunitario / Personas vulnerables atendidas con acciones de la Estrategia Comunidad DIFerente)*100

Medios de verificación

Reporte Mensual POA 2017, Estadu00c3u00adsticas del Sistema para el desarrollo integral de la familia del Estado de Mu00c3u00a9xico mensuales (DIFEM), Instituto Nacional de Estadu00c3u00adstica Geografu00c3u00ada e Informu00c3u00a1tica 2010 (INEGI)

Supuestos

La poblaciu00c3u00b3nu00b3n vulnerable participa y hace uso adecuado de las acciones derivadas de la estrategia Comunidad DIFerente.

Notas Supuestos

Propósito

Resumen Narrativo

Contribuir a ampliar el impacto y beneficio social que recibe la poblaciu00c3u00b3nu00b3n mediante acciones interinstitucionales que atiendan la demanda de bienes en las viviendas de localidades con alto u00c3u00adndice de marginaciu00c3u00b3n.

Indicadores

Porcentaje de no disponibilidad de bienes en las viviendas

Formula:(Número de viviendas que no disponen de bienes, como televisión, refrigerador, lavadora o computadora / Número de viviendas particulares)*100

Medios de Verificacion

Instituto Nacional de Estadu00c3u00adstica Geografu00c3u00ada e Informu00c3u00a1tica 2010 (INEGI)

Supuestos

Participaciu00c3u00b3n activa de la poblaciu00c3u00b3n vulnerable en las unidades atendidas con la estrategia Comunidad Diferente en la entidad

Notas Supuestos

Componentes

Resumen Narrativo

Equipo y materiales para la vivienda entregados para el mejoramiento y desarrollo de las comunidades.

Indicadores

Porcentaje de atención a través del mejoramiento de vivienda y desarrollo comunitario
Formula:(Familias de los Grupos de apertura beneficiados con materiales industrializados / Personas vulnerables atendidas con acciones de la Estrategia Comunidad DIFerente)*100

Medios de verificación

Reporte Mensual POA 2017, Estadu00c3u00adsticas del Sistema para el desarrollo integral de la familia del Estado de Mu00c3u00a9xico mensuales (DIFEM), Instituto Nacional de Estadu00c3u00adstica Geografu00c3u00ada e Informu00c3u00a1tica 2010 (INEGI)

Supuestos

Participaciu00c3u00b3n activa de la poblaciu00c3u00b3nu00b3n vulnerable de las comunidades atendidas con la estrategia Comunidad Diferente en la entidad

Notas Supuestos

Actividades

Resumen Narrativo

Capacitaciu00c3u00b3n a mexiquenses para la construcciu00c3u00b3n del fogu00c3u00b3n en alto y cisterna en zonas rurales y suburbanas para contribuir a elevar su calidad de vida

Indicadores

Cobertura de capacitación para el desarrollo de habilidades en las personas atendidas con Comunidad Diferente
Formula: (Personas capacitadas para el desarrollo de habilidades en las personas atendidas con Comunidad Diferente / Personas vulnerables atendidas con acciones de la Estrategia Comunidad DIFerente)*100

Medios de verificación

Reporte Mensual POA 2017, Estadu00c3u00adsticas del Sistema para el desarrollo integral de la familia del Estado de Mu00c3u00a9xico mensuales (DIFEM), Instituto Nacional de Estadu00c3u00adstica Geografu00c3u00ada e Informu00c3u00a1tica 2010 (INEGI)

Supuestos

La poblaciu00c3u00b3n vulnerable participa en la capacitaciu00c3u00b3n ofertada.

Notas Supuestos